

**EDIFICIO
MULTIFAMILIAR
CAOBA**

**DPTO. 301-501-701
ÁREA : 58.41 m².**

- EL PRESENTE PLANO ES INFORMATIVO LAS MEDIDAS SON REFERENCIALES Y PUEDEN VARIAR EN EL PROCESO DE DESARROLLO DE PROYECTO Y EJECUCIÓN DE OBRA.
- EL MOBILIARIO UBICADO EN ESTE PLANO ES UNA PROPUESTA REFERENCIAL Y NO ESTÁ INCLUIDO DENTRO DEL CONTRATO DE COMPRA VENTA.
- LOS ACABADOS DEL INMUEBLE ESTÁN ESPECIFICADOS EN LA MEMORIA DESCRIPTIVA QUE FORMA PARTE DEL CONTRATO DE COMPRA VENTA.

Ca. El Cedro

Ca. La Caoba

Vecino

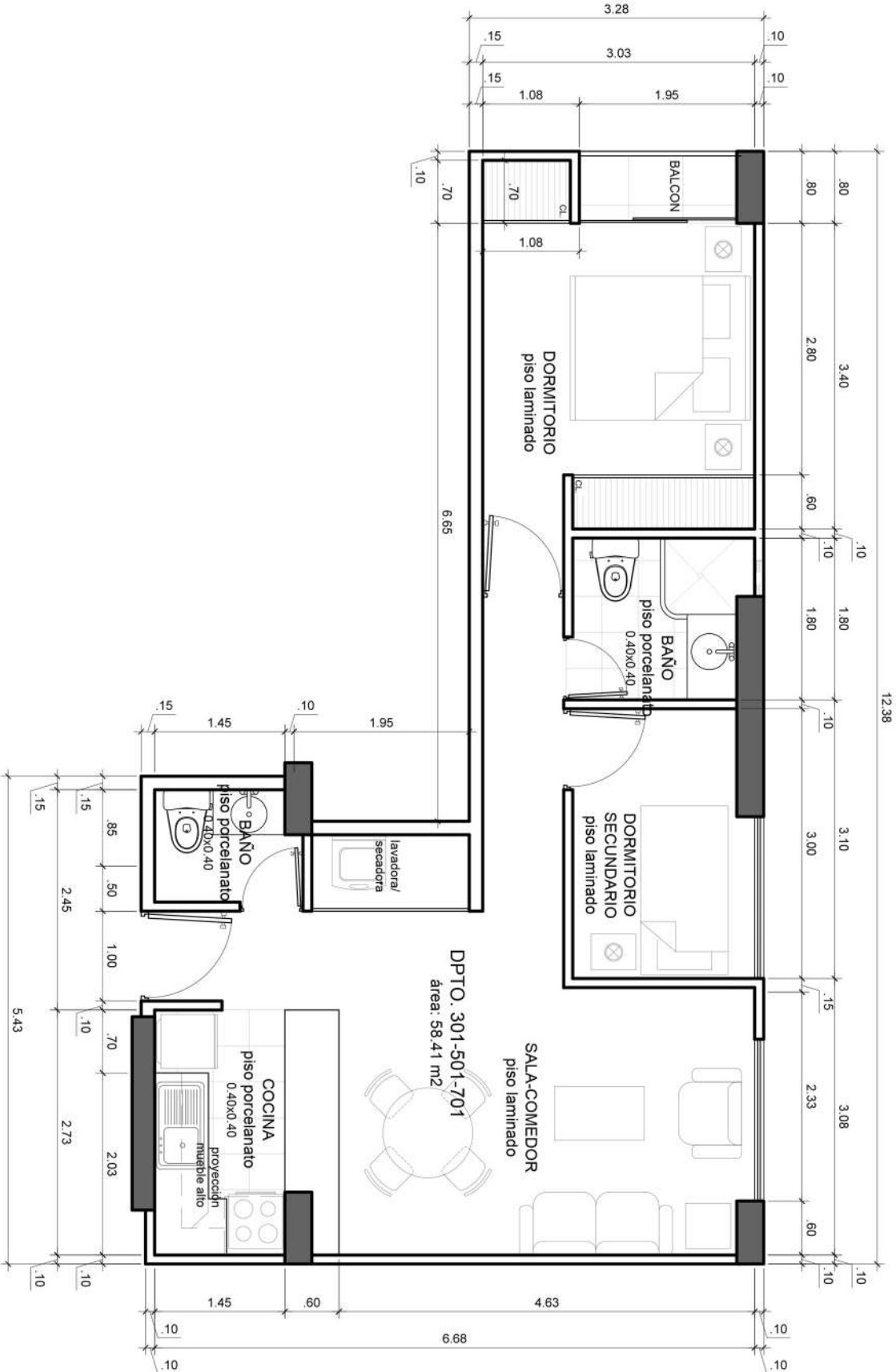

DPTO. 301 - 501 - 701
ÁREA : 58.41 m2.
SALA - COMEDOR
KITCHENETTE
BAÑO VISITA
DORMITORIO PRINCIPAL
DORMITORIO SECUNDARIO
BAÑO

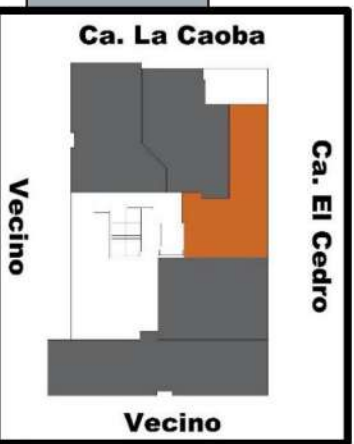

**EDIFICIO
MULTIFAMILIAR
CAOBA**

**EDIFICIO
MULTIFAMILIAR
CAOBA**

**DPTO. 302-502-702
ÁREA : 59.62 m2.**

- EL PRESENTE PLANO ES INFORMATIVO. LAS MEDIDAS REFERENCIALES Y PUEDEN VARIAR EN EL PROCESO DE DESARROLLO DE PROYECTO Y EJECUCION DE OBRA.
- EL MOBILIARIO UBICADO EN ESTE PLANO ES UNA PROPUESTA REFERENCIAL Y NO ESTÁ INCLUIDO DENTRO DEL CONTRATO DE COMPRA VENTA.
- LOS ACABADOS DEL INMUEBLE ESTÁN ESPECIFICADOS EN LA MEMORIA DESCRIPTIVA QUE FORMA PARTE DEL CONTRATO DE COMPRA VENTA.

Ca. El Cedro

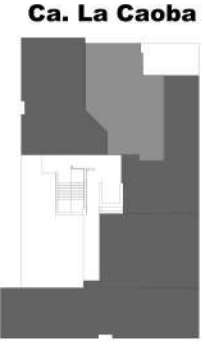

Vecino

Vecino

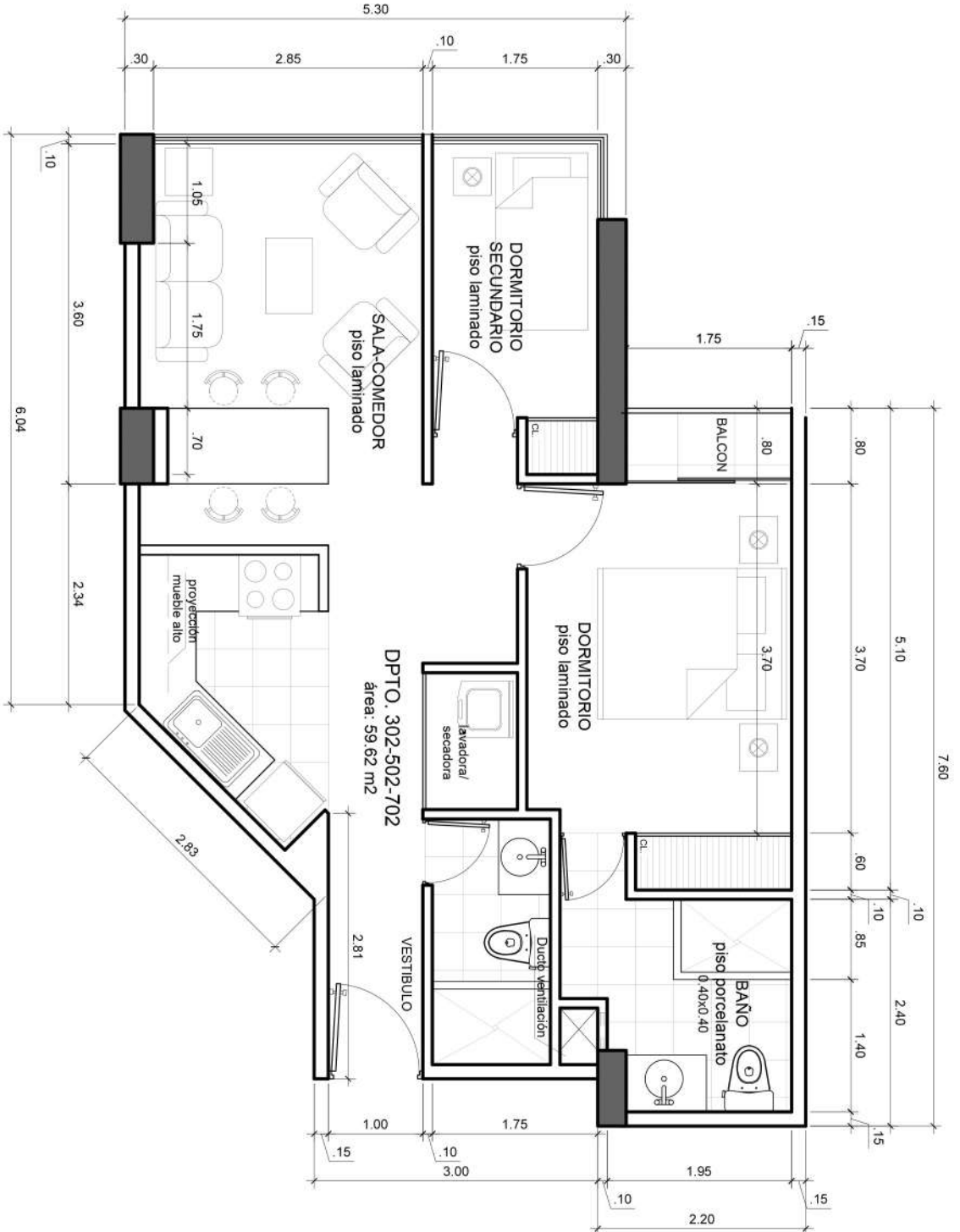

DPTO. 302 – 502 – 702

ÁREA : 59.62 m2.

SALA – COMEDOR

KITCHENETTE

BAÑO

DORMITORIO PRINCIPAL CON BAÑO

DORMITORIO SECUNDARIO



Ca. El Cedro

Ca. La Caoba

Vecino

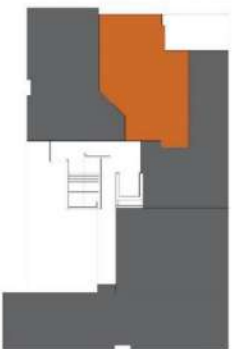

EDIFICIO
MULTIFAMILIAR
CAOBA